



**FORMAT SCREENING DI V.INC.A per Piani/Programmi/Progetti/Interventi/Attività - ISTRUTTORIA  
 VALUTATORE SCREENING SPECIFICO**

Oggetto P/P//A:	Programma della Politica Comunitaria di Coesione economica e Sociale POR FESR FSE+ 2021-2027 (Riferimento documentazione al link <a href="https://www.regione.molise.it/flex/cm/pages/ServeBLOB.php/L/IT/IDPagina/18629">https://www.regione.molise.it/flex/cm/pages/ServeBLOB.php/L/IT/IDPagina/18629</a> ) (protocolli numero 84324 del 11/05/2022 e 112310 del 29/06/2022)
Tipologia P/P//A:	<input type="checkbox"/> Piani faunistici/piani ittici <input type="checkbox"/> Calendari venatori/ittici <input type="checkbox"/> Piani urbanistici/paesaggistici <input type="checkbox"/> Piani energetici/infrastrutturali <input checked="" type="checkbox"/> Altri piani o programmi: (Programma Regionale FESR-FSE+ 2021-2027) al seguente link <a href="https://www.regione.molise.it/flex/cm/pages/ServeBLOB.php/L/IT/IDPagina/18629">https://www.regione.molise.it/flex/cm/pages/ServeBLOB.php/L/IT/IDPagina/18629</a> <input type="checkbox"/> Ristrutturazione / manutenzione edifici DPR 380/2001 <input type="checkbox"/> Realizzazione ex novo di strutture ed edifici <input type="checkbox"/> Manutenzione di opere civili ed infrastrutture esistenti <input type="checkbox"/> Manutenzione e sistemazione di fossi, canali, corsi d'acqua <input type="checkbox"/> Attività agricole <input type="checkbox"/> Attività forestali, Manifestazioni motoristiche, ciclistiche, gare cinofile, eventi sportivi, sagre e/o spettacoli pirotecnici, eventi/riprese cinematografiche e spot pubblicitari, etc. <input type="checkbox"/> Altro
Proponente:	Regione Molise - Dipartimento I° della Presidenza della Giunta Regionale (autorità Proponente /Procedente)

La proposta è assoggetta alle disposizioni dell'art. 10, comma 3, D.lgs. 152/06 s.m.i. e pertanto è valutata nell'ambito di altre procedure integrate VIA/VAS -V.Inc.A.?

X SI  NO

Se, SI, fare riferimento alla procedura e specificare:

Con la DGR n. 62 del 09 marzo 2022 la Giunta regionale ha deliberato nel merito della "Programmazione della politica comunitaria di coesione economica e sociale 2021-2027 con indicazioni per l'avvio, ai sensi dell'art. 6, comma 2 del decreto legislativo 152/06 e ss.mm, del procedimento di Valutazione Ambientale Strategica (VAS) coordinato dalla procedura di valutazione di incidenza ai sensi della normativa regionale vigente.

**SEZIONE 1 – LOCALIZZAZIONE, INQUADRAMENTO TERRITORIALE, VERIFICA DOCUMENTAZIONE  
 PROGETTUALE E SINTESI DELLA PROPOSTA**

**1.1. LOCALIZZAZIONE ED INQUADRAMENTO TERRITORIALE**

Regione: Molise  Comune: Tutti i comuni della Regione Molise che rientrano o sono in prossimità dei Siti della Rete Natura 2000 eventualmente interessati  Località/Frazione:	Contesto localizzativo  <input checked="" type="checkbox"/> Centro urbano <input checked="" type="checkbox"/> Zona periurbana <input checked="" type="checkbox"/> Aree agricole <input checked="" type="checkbox"/> Aree industriali <input checked="" type="checkbox"/> Aree naturali				
Particelle catastali:(se ritenute utile e necessarie)	<table border="1" style="width: 100%; height: 20px;"> <tr> <td style="width: 25%;"></td> <td style="width: 25%;"></td> <td style="width: 25%;"></td> <td style="width: 25%;"></td> </tr> </table>				

REGIONE MOLISE GIUNTA REGIONALE  
 Protocollo Partenza N. 123025/2022 del 14-07-2022  
 Allegato 1 - Copia Del Documento Firmato Digitalmente



Coordinate geografiche: (se ritenute utili e necessarie) S.R.:	LAT.					
	LONG.					
Nel caso di Piano/Programma, descrivere area vasta di attuazione (oppure fare riferimento alle specifiche della documentazione di piano o programma):						
Il Programma Regionale FESR-FSE+ 2021-2027 della Regione Molise interessa, potenzialmente, l'intero territorio Regionale. si veda la documentazione di cui al link in oggetto.						
1.2 Documentazione progettuale: VERIFICA COMPLETEZZA DOCUMENTAZIONE PRESENTATA DAL PROPONENTE (compilare solo se la documentazione è ritenuta utile alla valutazione)						
File vettoriali/shape della localizzazione dell'P/P/I/A			<input type="checkbox"/> Relazione descrittiva ed esaustiva dell'intervento/attività			
<input type="checkbox"/> Carta zonizzazione di Piano			<input type="checkbox"/> Eventuali studi ambientali disponibili			
X Relazione di Piano/Programma (Rapporto ambientale) vedi link in oggetto	SI		<input type="checkbox"/> Cronoprogramma di dettaglio			
<input type="checkbox"/> Planimetria di progetto e delle eventuali aree di cantiere			X Altri elaborati tecnici: Sintesi non tecnica vedi link in oggetto	SI		
<input type="checkbox"/> Ortofoto con localizzazione delle aree di P/I/A e eventuali aree di cantiere			<input type="checkbox"/> Altri elaborati tecnici:			
<input type="checkbox"/> Adeguate cartografie dell'area di intervento (anche GIS)			<input type="checkbox"/> Altro:			
Informazioni per l'esatta localizzazione e cartografie			<input type="checkbox"/> Altro:			
<input type="checkbox"/> Documentazione fotografica ante operam			<input type="checkbox"/>			
<p>Per la descrizione del Programma Regionale FESR-FSE+ 2021-2027 della Regione Molise si rimanda alla documentazione di cui al link in oggetto con particolare riferimento agli indirizzi strategici del POR FESR FSE+ 2021/2027, nuova politica di coesione ove sono indicati gli obiettivi e sintesi dei contenuti.</p> <p>L'ambito di attuazione del Programma è costituito potenzialmente dall'intero territorio regionale, comprendendo tutti i siti ZSC/ZPS e IBA della Rete Natura 2000 della Regione Molise. Le misure di conservazione generali e sito specifiche e i piani di gestione sono definiti dalla seguente normativa:</p> <p>-DGR n.772/2015 di approvazione in via definitiva, dei 61 Piani di Gestione dei relativi siti Natura 2000, adottati con - DGR n°604/2015 e s. m. i .</p> <p>- DGR n.536 del 28/12/2017, approvazione Misure di Conservazione sito specifiche di 24 siti natura 2000.</p> <p>Il Format Proponente evidenzia che il Programma Regionale FESR-FSE+ 2021-2027 della Regione Molise descrive le linee di indirizzo ma per sua natura non fornisce la localizzazione degli interventi e azioni, di conseguenza - ai sensi del capitolo 1 paragrafo 1.5 della Direttiva VInCA approvata con DGR n. 304/2021 la presente procedura di V.Inc.A.</p>						

REGIONE MOLISE GIUNTA REGIONALE  
Protocollo Partenza N. 123025/2022 del 14-07-2022  
Allegato 1 - Copia Del Documento Firmato Digitalmente



di Livello I del Programma in ambito VAS non determina la possibilità di disapplicare la V.Inc.A relativamente ai progetti/interventi/attività/azioni di cui alle successive fasi di attuazione del Programma in oggetto.  
 Le VincA a livello di progetti/interventi/attività/azioni dovranno essere predisposte ai sensi della DGR n. 304/2021, nel rispetto del principio di precauzione, del principio del “Non arrecare danno significativo” (DNSH), agli obiettivi ambientali ai sensi dell’articolo 17 del regolamento (UE) 2020/852.  
 Il paragrafo 7 “Criteri e indicazioni per il miglioramento della sostenibilità ambientale” della Sintesi non Tecnica del Rapporto Ambientale indica:  
 - la minimizzazione del consumo di suolo;  
 - la valutazione rispetto ai rischi climatici;  
 - la valutazione dei potenziali effetti diretti o indiretti sulla biodiversità, Rete Ecologica, Rete Natura 2000;  
 - premiare il possesso di certificazioni volontarie di sostenibilità di processo o di prodotto;  
 - per tutti gli interventi progetti e attività azioni è richiamata l’applicazione dei Criteri Ambientali Minimi – CAM.  
 In riferimento all’attuazione dei Piani di Gestione (PdG) e delle Misure di Conservazione (MdC), si dovrà tener conto delle misure da adottare limitatamente ai progetti/interventi/attività/azioni che ricadano all’interno delle aree dei Siti Natura 2000 o che pur non ricadendo all’interno potrebbero essere incidenti sugli habitat e le specie di direttiva.  
 Il rispetto delle misure minime non esime dalla necessità dell’assoggettabilità alla DGR 304/2021 alla successiva fase di definizione di progetti/interventi/attività/azioni e alla necessità di definire applicazioni corrette, coerenti e idonee in riferimento ai Piani di Gestione, alle Misure di conservazione e al Quadro delle azioni prioritarie per la Rete Natura 2000 per il periodo 2021-2027 (PAF) come approvati dalla Giunta regionale con [DGR numero 318 del 23/09/2021](#), oltre che alla normativa nazionale e comunitaria vigente.

**SEZIONE E 2 – LOCALIZZAZIONE P/P//A IN RELAZIONE AI SITI NATURA 2000\***

\*tutti i siti della Rete Natura 2000 regionale è potenzialmente interessati

ZSC	cod.	IT _____	
		IT _____	
		IT _____	
ZPS	cod.	IT _____	
		IT _____	
		IT _____	
Obiettivi e Misure di Conservazione e/o Piano di Gestione		Per ogni sito Indicare lo strumento di gestione e l’atto approvativo  Strumento di gestione: Piani di gestione di cui alla DGR n.772/2015 e s m. i. Misure di Conservazione di cui alla DGR n.536 del 28/12/2017 e s m.i.	
2.1 - Il P/P//A interessa aree naturali protette nazionali o regionali?*		Aree Protette ai sensi della Legge 394/91: EUAP _____  Eventuale nulla osta/autorizzazione/parere rilasciato dall’Ente Gestore dell’Area Protetta (se disponibile e già rilasciato):	
<input type="checkbox"/> Si <input type="checkbox"/> No			



REGIONE MOLISE GIUNTA REGIONALE  
Protocollo Partenza N. 123025/2022 del 14-07-2022  
Allegato 1 - Copia Del Documento Firmato Digitalmente

<p>* da verificare con l'applicazione di specifiche procedure Vinca ai sensi della DGR 304/2021 per i progetti/interventi/attività/azioni potenzialmente incidenti sui siti della Rete Natura 2000</p>	<p>Riportare eventuali elementi rilevanti presenti nell'atto (se utile):</p>
<p>Il P/P//A interessa altre tipologie di aree tutelate (Ramsar, IBA, fasce di rispetto PAI o D.lgs 42/04 s.m.i., etc.)? <i>(verifica facoltativa, laddove ritenuta opportuna) *</i></p> <p style="text-align: center;"><input type="checkbox"/> SI <input type="checkbox"/> No</p> <p>Se, Si, indicare quale ed allegare eventuale parere ottenuto: Indicare eventuali vincoli presenti:</p> <p>*Si rimanda la verifica agli Enti /Servizi Regionali competenti che rilasciano le autorizzazioni finali.</p>	
<p><b>2.2 - ANALISI PER P/P//A ESTERNI AI SITI NATURA 2000*</b></p>	
<ul style="list-style-type: none"> <li>- Sito cod. IT _____ distanza dal sito: .....( _ metri)</li> <li>- Sito cod. IT _____ distanza dal sito: .....( _ metri)</li> <li>- Sito cod. IT _____ distanza dal sito: .....( _ metri)</li> </ul> <p>Sulla base delle informazioni fornite dal Proponente, la distanza dai siti e gli elementi di discontinuità o barriere fisiche di origine naturale o antropica (es. diversi reticoli idrografici, centri abitati, infrastrutture ferroviarie o stradali, zone industriali, etc.) presenti tra l'area di attuazione del P/P//A ed i siti sopra indicati, sono sufficienti ad escludere il verificarsi di incidenze sui sito/i Natura 2000 medesimi??</p> <p><input type="checkbox"/> Si <input type="checkbox"/> No</p> <p>Se, Si, descrivere perché:</p> <p>* da verificare con l'applicazione delle procedure Vinca ai sensi DGR 304/2021 per i progetti/interventi/attività/azioni potenzialmente incidenti sui siti della Rete Natura 2000</p>	
<p><b>SEZIONE 3 - ADEGUATE CONOSCENZE E BASI INFORMATIVE DEL SITO/I NATURA 2000 INTERASSATO/I</b></p>	
<p>Nel caso specifico, considerata la proposta in esame, le informazioni disponibili sul sito/i Natura 2000 in possesso dell'Autorità delegata alla V.Inc.A sono sufficienti per poter procedere all'istruttoria di screening? ( se, No, quindi se le informazioni in possesso del Valutatore non sono adeguate si procede a Valutazione Appropriata – sez. 12).</p> <p>X SI <input type="checkbox"/> NO</p> <p>Se, No, perché:</p>	
<p style="text-align: center;"><b>SEZIONE 4 - DESCRIZIONE DELLE CARATTERISTICHE DEL SITO NATURA 2000</b></p>	
<p>SITI NATURA 2000</p> <p>Stato di conservazione di habitat e specie di interesse comunitario ed obiettivi di conservazione del sito Natura 2000 presenti nell'area del P//P//A</p> <p>*tutti i siti della Rete Natura 2000 regionale è potenzialmente interessata</p> <p><i>(n.b. ripetere tabella per ogni sito/i Natura 2000 interessato/i dalla proposta)</i></p>	



REGIONE MOLISE

Dipartimento II Valorizzazione ambiente e risorse naturali sistema regionale autonomie locali Servizio Fitosanitario Regionale - Tutela e Valorizzazione della Montagna e delle Foreste, Biodiversità e Sviluppo Sostenibile Via G Vico 4 86100 CAMPOBASSO Direttore Avv Mario Cuculo



Allegato A DGR 304/2021



SISTEMA DELLE AREE NATURALI PROTETTE DELLA REGIONE MOLISE

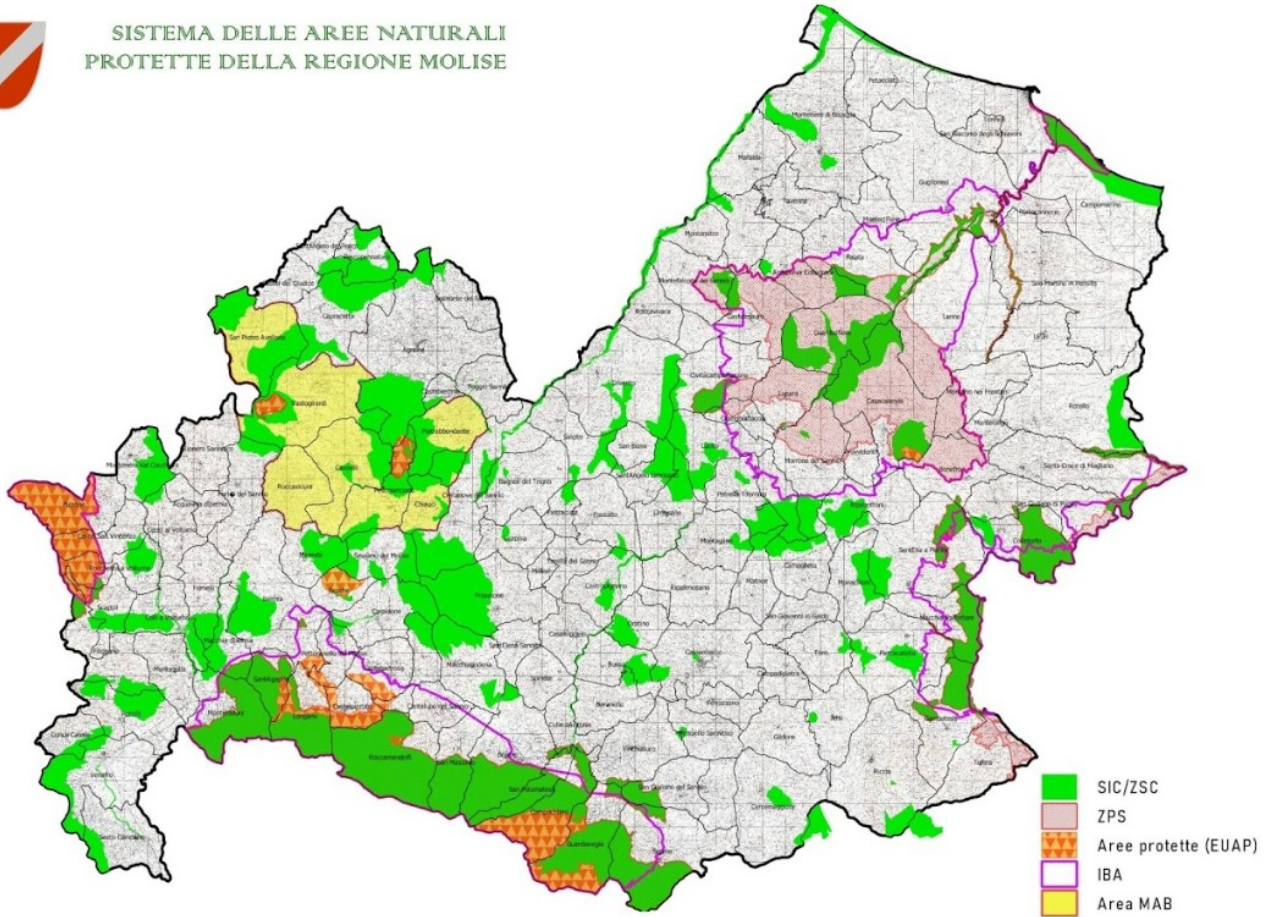

STANDARD DATA FORM	STATO DI CONSERVAZIONE	DI	OBIETTIVO E/O MISURE DI CONSERVAZIONE	PRESSIONI E/O MINACCE
Habitat e Specie di interesse comunitario presenti (All. I e II DH, Art. 4 DU),	Report art. 17 DH o 12 DU, o info più di dettaglio da PdG e MdC.		Obiettivi* e/o Misure di Conservazione e/o Piani di Gestione. (*se definiti)	Report art. 17 DH o 12 DU, o info più di dettaglio da PdG e MdC.
Formulari Standard vedi sito Ministero Transizione ecologica <a href="https://www.mite.gov.it/pagina/schede-e-cartografie">https://www.mite.gov.it/pagina/schede-e-cartografie</a>	Piani di gestione di cui alla DGR n.772/2015 e Misure di Conservazione di cui alla DGR n.536 del 28/12/2017		Piani di gestione di cui alla DGR n.772/2015 e Misure di Conservazione di cui alla DGR n.536 del 28/12/2017	Piani di gestione di cui alla DGR n.772/2015 e Misure di Conservazione di cui alla DGR n.536 del 28/12/2017

REGIONE MOLISE GIUNTA REGIONALE Protocollo Partenza N. 123025/2022 del 14-07-2022 Allegato I - Copia Del Documento Firmato Digitalmente



Ulteriori utili informazioni sulle caratteristiche del sito/i Natura 2000 e/o eventuali ulteriori pressioni e minacce identificate nello SDF: ( <i>informazioni facoltative</i> )	
4.1 - Determinare se il P/P//A è direttamente connesso o necessario alla gestione del sito Natura 2000?	
La proposta è direttamente connessa alla gestione del sito Natura 2000?*	Se, Sì, in che modo la proposta potrà contribuire al raggiungimento di uno o più obiettivi di conservazione del sito?
<input type="checkbox"/> SI <input type="checkbox"/> NO  * da verificare con l'applicazione delle procedure Vinca ai sensi DGR 304/2021 per i progetti/interventi/attività/azioni potenzialmente incidenti sulla Rete Natura 2000	
<b>SEZIONE 5 – ANALISI DEI POSSIBILI FATTORI DI INCIDENZA*</b>	
* da verificare con l'applicazione delle procedure Vinca ai sensi DGR 304/2021 per i progetti/interventi/attività/azioni potenzialmente incidenti sui siti della Rete Natura 2000	
5.1 - Analisi gli elementi del P/P//A ed individuazione di altri P/P//A che insieme possono incidere in maniera significativa sul sito Natura 2000	
La descrizione e la caratterizzazione della proposta fornita dal proponente è adeguata per la valutazione del possibile verificarsi di incidenza negativa sul sito/i Natura 2000 per il livello di screening?	
<input type="checkbox"/> SI <input type="checkbox"/> NO  Se, No, perché:	
Specificare gli elementi del P/P//A che possono generare interferenze sul sito Natura 2000:	
5.2 - E' necessario richiedere integrazioni alla documentazione relativa alla proposta al fine di identificare tutti i possibili fattori di incidenza? Se, Sì, riportare elenco nella sezione 7, parte (A) " <i>Verifica completezza integrazioni</i> ".	
<input type="checkbox"/> SI <input type="checkbox"/> NO  Se SI, perché:	
5.3 - Analisi di eventuali effetti cumulativi di altri P/P//A	Esistono altri P/P//A che insistono sul medesimo sito Natura 2000?*
	<input type="checkbox"/> SI <input type="checkbox"/> NO  Se, Sì, quali:
<b>SEZIONE 6 – VERIFICA CONDIZIONI D'OBBLIGO</b>	



*(n.b. sezione da compilare solo per le Regioni e PP.AA che hanno individuato mediante apposito atto Condizioni d'obbligo)*

6.1 – Sono state inserite condizioni d'obbligo per la realizzazione della proposta?

SI  NO

6.2 - Sono state correttamente individuate Condizioni d'obbligo coerenti con la proposta?  
*(n.b. per ogni condizione d'obbligo inserita valutare se corretta/coerente ed idonea Si/No)*

Riferimento l'Atto di individuazione delle Condizioni d'Obbligo:

Se No, perché:

6.3 - Sono state richieste integrazioni e/o l'inserimento di ulteriori Condizioni d'obbligo? Se, Sì, riportare elenco nella sezione 7, parte (B) "Verifica completezza integrazioni".

SI  NO

Se Sì, perché:

**SEZIONE 7- VERIFICA COMPLETEZZA INTEGRAZIONI RICHIESTE**

Con comunicazione \_\_\_\_\_ sono state richieste integrazioni al proponente  
 Il proponente ha riscontrato la richiesta di integrazioni?

SI  NO

Se No, procedere all'archiviazione dell'istanza.

Se Sì, specificare gli estremi della comunicazione con il quale sono state acquisite le integrazioni richieste:

A) La documentazione integrativa riguardo la descrizione e documentazione progettuale è completa e coerente con la richiesta (5.2)?

1) .....  SI  NO

2) .....  SI  NO

3) .....  SI  NO

Se No, perché: (n.b.. Un eventuale risposta negativa (NO) in questa sezione, determina l'archiviazione dell'istanza - sez. 12)

Se, Sì, ritornare a sezione 1.3.

B) La documentazione integrativa riguardo le Condizioni d'Obbligo è completa e coerente con la richiesta (6.3)?

1) .....  SI  NO

2) .....  SI  NO

3) .....  SI  NO

Se No, perché: (n.b.. Un eventuale risposta negativa (NO) in questa sezione, determina l'archiviazione dell'istanza - sez. 12)

**SEZIONE 8 - VERIFICA DELLE POTENZIALI INCIDENZE SUL SITO NATURA 2000 (ripetere per ogni sito Natura 2000 coinvolto)\***

\* da verificare con l'applicazione delle procedure Vinca ai sensi DGR 304/2021 per i progetti/interventi/attività/azioni potenzialmente incidenti sui siti della Rete Natura 2000

REGIONE MOLISE GIUNTA REGIONALE  
 Protocollo Partenza N. 123025/2022 del 14-07-2022  
 Allegato 1 - Copia Del Documento Firmato Digitalmente



8.1 Le azioni previste nella proposta corrispondono a pressioni e/o minacce individuate nell'ambito del Report di cui all'art. 17 DH o 12 DU e/o inserite nello Standard Data Form?

SI  NO

Se SI, quali:

1. ....
2. ....
3. ....

8.2 Le azioni previste nella proposta corrispondono a pressioni e minacce individuate per gli obiettivi di conservazione del sito nel Piano di Gestione e/o nelle Misure di Conservazione?

SI  NO

Se SI, quali:

1. ....
2. ....

8.3 La proposta rientra tra quelle non ammissibili secondo quanto previsto dalle Misure di Conservazione e/o dal Piano di Gestione del sito Natura 2000?

SI  NO

Se Si, concludere lo screening negativamente e specificare le motivazioni (da riportare in sez. 11):

Le modalità di esecuzione della proposta sono conformi con quanto previsto dalle Misure di Conservazione e/o dal Piano di Gestione del sito Natura 2000?

SI  NO

Se No, perché:

Le Condizioni d'obbligo inserite sono sufficienti a garantire il rispetto degli obiettivi di conservazione del sito?

SI  NO

Se No, perché:

**SEZIONE 9 - VALUTAZIONE DELLA SIGNIFICATIVITÀ DELL'INCIDENZA SUL SITO NATURA 2000 (ripetere per ogni sito Natura 2000 coinvolto)\***

\*da verificare con l'applicazione delle procedure Vinca ai sensi DGR 304/2021 per i progetti/interventi/attività/azioni potenzialmente incidenti sui siti della Rete Natura 2000

**9.1 HABITAT DI INTERESSE COMUNITARIO**

Habitat di interesse comunitario (Allegato I DH) interessati dalla proposta:

Possibile perdita di habitat di interesse comunitario:

cod. habitat:

(n.b. ripetere per ogni habitat coinvolto)

No

SI

Permanente

Temporaneo





Possibile frammentazione di habitat di interesse comunitario:  cod. habitat:  (n.b. ripetere per ogni habitat coinvolto)	<input type="checkbox"/> No	<input type="checkbox"/> SI  <input type="checkbox"/> Permanente  <input type="checkbox"/> Temporaneo
<b>9.2 - SPECIE ED HABITAT DI SPECIE DI INTERESSE COMUNITARIO</b>		
Specie di interesse comunitario (Allegato II DH e art. 4 DU) interessati dalla proposta:		
Possibile perturbazione/disturbo di specie di interesse comunitario:  specie:  (n.b. ripetere per ogni specie coinvolta)	<input type="checkbox"/> No	<input type="checkbox"/> SI  <input type="checkbox"/> Permanente  <input type="checkbox"/> Temporaneo
Possibile perdita diretta/indiretta di specie di interesse comunitario (n.b. ripetere per ogni specie coinvolta)  specie:  N. coppie, individui, esemplari da SDF:	<input type="checkbox"/> No	<input type="checkbox"/> SI  Stima n. (coppie, individui, esemplari) persi:
Possibile perdita/frammentazione di habitat di specie:  specie:  tipologia habitat di specie:  (n.b. ripetere per ogni habitat di specie coinvolto)	<input type="checkbox"/> No	<input type="checkbox"/> SI  <input type="checkbox"/> Permanente  <input type="checkbox"/> Temporaneo
<u>9.3 – Valutazione effetti cumulativi</u>	Gli altri P/P//A che insistono sul sito Natura 2000 in esame possono generare incidenze cumulative e/o sinergiche significative congiuntamente con la proposta in esame?  <input type="checkbox"/> SI <input type="checkbox"/> NO  Se Si, quali ed in che modo incidono significativamente sul sito, congiuntamente alla proposta in esame:	
<u>9.4 – valutazione effetti indiretti</u>	La proposta può generare incidenze indirette sul sito Natura 2000?  <input type="checkbox"/> SI <input type="checkbox"/> NO  Se Si, quali:	
<b>SEZIONE 10 - SINTESI VALUTAZIONE</b>		

REGIONE MOLISE GIUNTA REGIONALE  
 Protocollo Partenza N. 123025/2022 del 14-07-2022  
 Allegato I – Copia Del Documento Firmato Digitalmente



L'intervento può generare incidenze dirette, indirette, e/o cumulative, anche potenziali, su habitat di interesse comunitario

SI  NO

Se, Si, perché:

L'intervento può generare incidenze dirette, indirette, e/o cumulative, anche potenziali, su specie di interesse comunitario

SI  NO

Se, Si, perché:

L'intervento può generare incidenze dirette, indirette, e/o cumulative, anche potenziali, sull'integrità del sito/i Natura 2000?

SI  NO

Se, Si, perché:

### SEZIONE 11 – CONCLUSIONE DELLO SCREENING SPECIFICO

Conclusioni e motivazioni (parere motivato): *(n.b. da riportare nel parere di screening)*

Esso si conclude **positivamente**:

*"In base alle informazioni fornite dal proponente di cui alla documentazione presente al link <https://www.regione.molise.it/flex/cm/pages/ServeBLOB.php/L/IT/IDPagina/18629> e alle note 84324 del 11/05/2022 e 112310 del 29/06/2022, anche in ragione dei contenuti e del livello di dettaglio con cui è svolta la Valutazione di Incidenza a livello territoriale dello strumento di programmazione in oggetto che comporta per sua natura l'assenza di una preventiva localizzazione e ubicazione dei progetti, interventi, attività e azioni previste, in quanto espressamente demandati a successive procedure di assegnazione sulla base di progetti interventi attività e azioni". Ciò premesso, pertanto, allo stato delle conoscenze attuali, è possibile concludere in maniera oggettiva che il Programma della Politica Comunitaria di Coesione economica regionale POR FESR FSE+ 2021-2027 non determinerà incidenze ai Siti della Rete Natura 2000 con riferimento agli specifici obiettivi di conservazione di habitat e specie.*

ESITO DELLO SCREENING:

*(le motivazioni devono essere specificate nella sezione 11)*

**X POSITIVO (Screening specifico)** Lo screening di incidenza specifico si conclude positivamente, senza necessità di procedere a Valutazione Appropriata; negli atti amministrativo riportare il parere motivato (Sez. 11) sulla base del quale lo screening si è concluso con Esito positivo.

NEGATIVO

RIMANDO A VALUTAZIONE APPROPRIATA

ARCHIVIAZIONE ISTANZA (motivata da carenze documentali/mancate integrazioni sez. 8. oppure da altre motivazioni di carattere amministrativo) Specificare (se necessario)

Ufficio / Struttura competente:

Istruttore/Valutatore

Firma del Valutatore

Luogo e data

Servizio Fitosanitario regionale tutela

Istruttore Di Girolamo

Avv. Mario Cuculo

Campobasso

Documento informatico

Luglio 2022



REGIONE MOLISE

Dipartimento II Valorizzazione ambiente e risorse naturali sistema regionale  
autonomie locali Servizio Fitosanitario Regionale - Tutela e Valorizzazione della  
Montagna e delle Foreste, Biodiversità e Sviluppo Sostenibile Via G Vico 4 86100  
CAMPOBASSO Direttore Avv Mario Cuculo



Allegato A DGR 304/2021

<p>Valorizzazione della montagna e delle foreste biodiversità e sviluppo sostenibile</p> <p>e- mail <a href="mailto:mario.cuculo@mail.regione.molise.it">mario.cuculo@mail.regione.molise.it</a></p> <p>Istruttore <a href="mailto:digirolamo.andrea@mail.regione.molise.it">digirolamo.andrea@mail.regione.molise.it</a></p>	<p>Andrea</p> <p></p> <p>Valutatore Avv. Mario Cuculo</p> <p>Documento informatico sottoscritto con firma digitale ai sensi dell'Art.24 del D. Lgs. 07/03/2005 numero 82</p>	<p>sottoscritto con firma digitale ai sensi dell'Art.24 del D. Lgs. 07/03/2005 numero 82</p>	
---	---	--	--

REGIONE MOLISE GIUNTA REGIONALE  
Protocollo Partenza N. 123025/2022 del 14-07-2022  
Allegato 1 - Copia Del Documento Firmato Digitalmente